



สปสช.

สำนักงานหลักประกันสุขภาพแห่งชาติ

## ระเบียบวาระที่ 3.4

# รายงานความก้าวหน้าการบริหารจัดการงบกองทุนย่อยระดับเขต Ca Colon , LTC, ODS ปีงบประมาณ 2561

การประชุมคณะทำงานกำหนดแนวทางการใช้จ่ายเงินกองทุนหลักประกันสุขภาพแห่งชาติ  
ของหน่วยบริการ ในสังกัดสำนักงานปลัดกระทรวงสาธารณสุข ระดับเขต เขตสุขภาพที่ 8

ครั้งที่ 2/2561 วันที่ 12 มีนาคม 2561

ณ ห้องประชุมบลูไฟล์ ชั้น 5

โรงแรมประจักษ์ตราดีไฮด์ โฮเทล จ.อุดรธานี



สปสช.

สำนักงานหลักประกันสุขภาพแห่งชาติ

ความก้าวหน้าการดำเนินงาน  
งบบริการตรวจคัดกรอง CA Colon ปีงบประมาณ 2561



ประเทศ : โอนเงินแล้วรวม 8.2 ลบ. (7.38%)

เขต : เบิกมากที่สุดคือ เขต 10 (35.3%) รองลงมาเป็นเขต 8 (34.8%)

เขต 8 : โอนครบ 7 คู่สัญญา ดำเนินการแล้ว 1 แห่ง คือ รพ.เซกา

Service Plan ต่อรองราคา FIT ได้ 18.50 บาท บริษัท เมด วัน จำกัด

หน่วยบริการ คู่สัญญา	เป้าหมายการบริการ(คน/ชิ้น)			จำนวนเงิน โอน	การดำเนินการ					
	FIT test (คน)	Colonoscopy( คน)	Biopsy (ชิ้น)		เขียน โครงการ	จัดซื้อจัด จ้าง	เสนอ โครงการ	วันที่เริ่ม ดำเนินการ	จำนวน FIT ที่ ดำเนินการ	ผลตรวจ Positive
รพ.เซกา	7,943	158	55	238,290				07/03/2561	345	26
รพ.หนองบัวลำภู	10,696	213	74	320,880	✓					
รพ.อุดรธานี	31,586	628	218	947,580		✓				
รพ.เลย	14,301	284	98	429,030	✓					
รพ.หนองคาย	10,564	210	73	316,920	✓					
รพ.สกลนคร	21,900	436	151	657,000			✓			
รพ.นครพนม	13,551	270	93	406,530	✓					
รวม	110,541	2,199	762	3,316,230						

# ประชากรกลุ่มเป้าหมายได้รับการคัดกรองมะเร็งลำไส้ใหญ่และไส้ตรง (Coverage ตามพื้นที่)ปีงบประมาณ 2561



รวม

เขตสุขภาพ	เป้าหมายตามเขตกำหนด (B)	การคัดกรองด้วยการตรวจเลือด Fit Test						การส่องกล้องลำไส้ใหญ่ Colonoscopy					
		ผลการคัดกรอง(คน) (A)	ร้อยละคัดกรอง	ผลตอบ 180060	ร้อยละ	ผลบวก 180061 (B1)	ร้อยละ	ส่องกล้อง(คน) (A1)	ร้อยละ	พบผิดปกติ (คน)	ร้อยละ	พบมะเร็ง (คน)	ร้อยละ
เขตสุขภาพที่ 1	0	0	0.00	0	0.00	0	0.00	0	0.00	0	0.00	0	0.00
เขตสุขภาพที่ 2	74,460	562	0.75	516	0.69	46	0.06	23	50.00	0	0.00	0	0.00
เขตสุขภาพที่ 3	67,409	7,711	11.44	7,669	11.38	42	0.06	0	0.00	0	0.00	0	0.00
เขตสุขภาพที่ 4	91,800	278	0.30	258	0.28	20	0.02	0	0.00	0	0.00	0	0.00
เขตสุขภาพที่ 5	0	0	0.00	0	0.00	0	0.00	0	0.00	0	0.00	0	0.00
เขตสุขภาพที่ 6	105,257	100	0.10	100	0.10	0	0.00	0	0.00	0	0.00	0	0.00
เขตสุขภาพที่ 7	72,795	29,105	39.98	27,634	37.96	1,471	2.02	0	0.00	0	0.00	0	0.00
เขตสุขภาพที่ 8	110,541	2,084	1.89	2,084	1.89	0	0.00	0	0.00	0	0.00	0	0.00
เขตสุขภาพที่ 9	127,846	489	0.38	467	0.37	22	0.02	0	0.00	0	0.00	0	0.00
เขตสุขภาพที่ 10	90,000	2,047	2.27	2,014	2.24	33	0.04	0	0.00	0	0.00	0	0.00
เขตสุขภาพที่ 11	74,891	0	0.00	0	0.00	0	0.00	0	0.00	0	0.00	0	0.00
เขตสุขภาพที่ 12	0	0	0.00	0	0.00	0	0.00	0	0.00	0	0.00	0	0.00
รวม	814,999	42,376	5.20	40,742	5.00	1,634	0.20	23	1.41	0	0.00	0	0.00

\* อ้างอิงจาก : ศูนย์เทคโนโลยีสารสนเทศและการสื่อสาร สำนักงานปลัดกระทรวงสาธารณสุข (HDC)

\*\* ข้อมูล ณ วันที่ 13 กุมภาพันธ์ 2561 เวลา 09.00 น.



สปสช.

สำนักงานหลักประกันสุขภาพแห่งชาติ

ความก้าวหน้าการดำเนินงาน  
งบบริการตรวจคัดกรอง CA Colon ปีงบประมาณ 2561



สปสช.

สำนักงานหลักประกันสุขภาพแห่งชาติ



ความก้าวหน้าการดำเนินงาน

LONG TERM CARE

ปีงบประมาณ 2561

รวม (ปี 59)	80,826
รวม (ปี 60)	96,715

### จำนวนผู้สูงอายุสะสม (คน) รายเขต

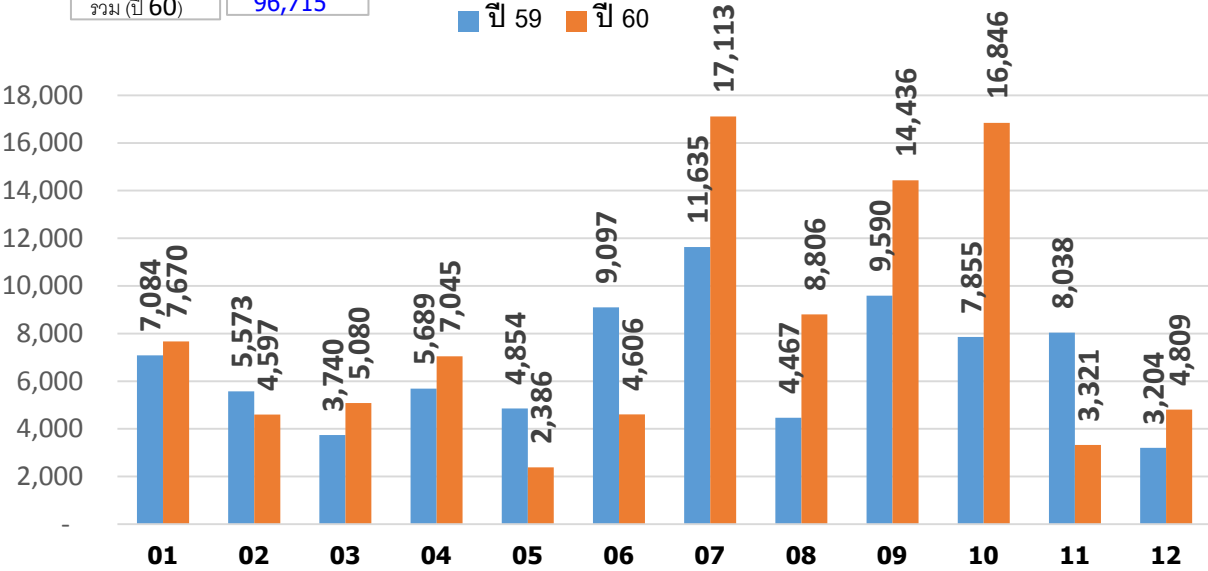

### จำนวน อปท. ที่ร่วมโครงการ (แห่ง) รายเขต

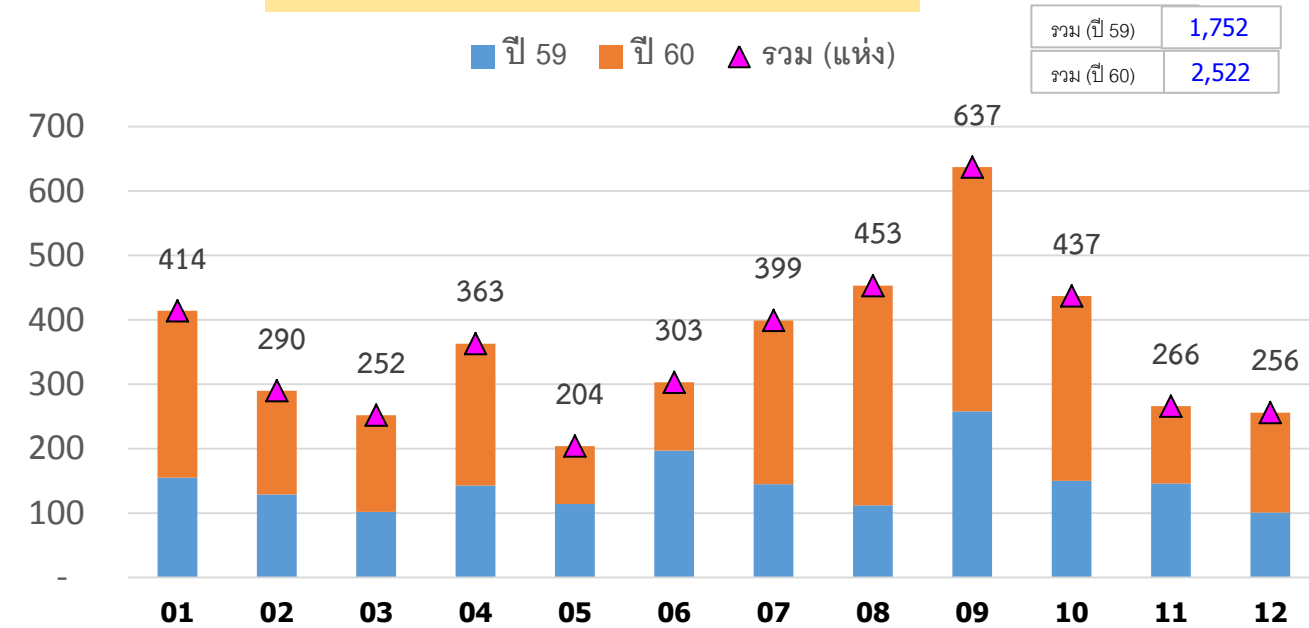

รวมทั้งหมด	4,274
------------	-------

รวม (ปี 59)	1,752
รวม (ปี 60)	2,522

### การโอนเงินของ อปท.

รวมทั้งหมด (แห่ง)	4,274
-------------------	-------

### ร้อยละของ อปท.ที่โอนงบ LTC

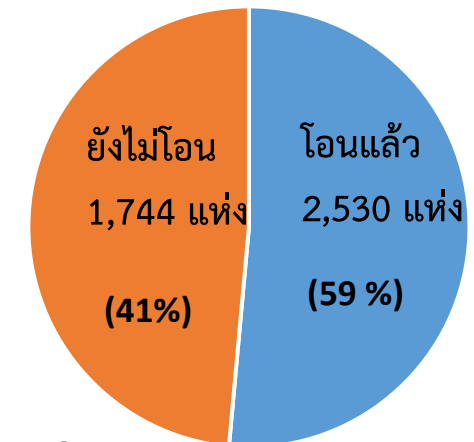
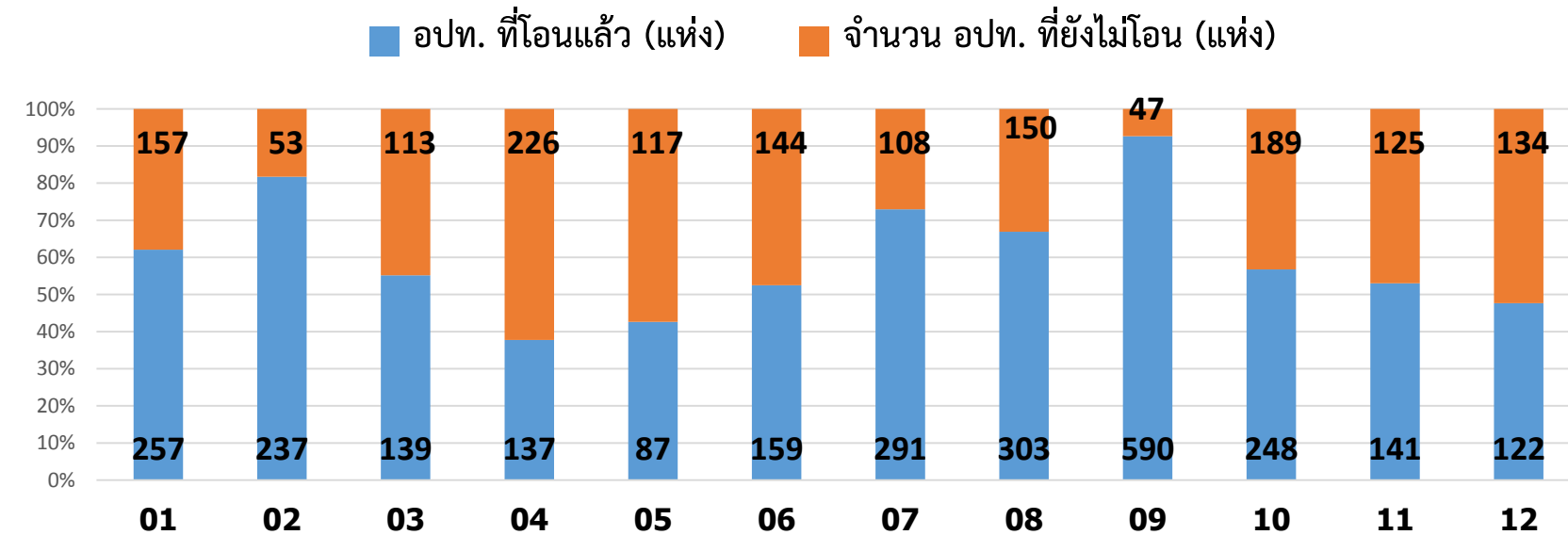

ข้อมูล ณ 28 ก.พ. 61

# รายงานการเบิกจ่ายจาก อปท.ให้หน่วยจัดบริการ ปีงบประมาณ 2559



เขต	อปท.ปี59 (แห่ง)	รวม งบประมาณ	เบิกจ่ายจากอปท.ให้ หน่วยจัดบริการ	ร้อยละ การ	คงเหลือ (บ.)	ร้อยละ งบ	จำนวนอปท. ที่มีการโอน	ร้อยละอปท.ที่ โอนเทียบ	จำนวนอปท. ที่ไม่มีการโอน	ร้อยละ อปท.ที่ไม่
01	155	37,470,000	15,798,454.42	42.2	21,671,546	57.8	117	75.48	38	24.52
02	129	29,315,000	14,898,887.07	50.8	14,416,113	49.2	116	89.92	13	10.08
03	102	19,355,000	9,654,071.51	49.9	9,700,928	50.1	70	68.63	32	31.37
04	143	34,780,000	11,259,279.90	32.4	23,520,720	67.6	67	46.85	76	53.15
05	114	24,470,000	8,357,864.80	34.2	16,112,135	65.8	50	43.86	64	56.14
06	197	48,185,000	15,396,510.67	32.0	32,788,489	68.0	106	53.81	91	46.19
07	145	83,935,000	41,023,354.77	48.9	42,911,645	51.1	127	87.59	18	12.41
08	112	25,820,000	17,104,974.78	66.2	8,715,025	33.8	94	83.93	18	16.07
09	258	53,960,000	47,130,623.00	87.3	6,829,377	12.7	258	100.00	0	0.00
10	150	60,155,000	27,704,611.61	46.1	32,450,388	53.9	106	70.67	44	29.33
11	146	40,695,000	9,671,181.41	23.8	31,023,819	76.2	79	54.11	67	45.89
12	101	21,585,000	8,707,562.48	40.3	12,877,438	59.7	72	71.29	29	28.71
รวม 1-12	1752	479,725,000	226,707,376.42	47.3	253,017,623.58	52.7	1,262	72.03	490	27.97

ข้อมูลพท.ดำเนินงาน แหล่งที่มา สปช. ณ 12/ก.ย./60

ข้อมูลการโอนงบจากอปท.ให้หน่วยจัดบริการ แหล่งที่มา ธกส. ณ 31 ม.ค.61



# รายชื่อ อปท.ที่ยังไม่มีการโอนเงิน ปี 2559



จังหวัด	อำเภอ	อปท.
เลย	ท่าลี่	ทต.ท่าลี่
	นาด้วง	ทต.นาด้วง
	ปากชม	ทต.คอนสา ทต.ปากชม
	ภูเรือ	ทต.ภูเรือ
	ภูหลวง	อบต.หนองคัน
	เมือง	ทต.นาโปล่ง
	วังสะพุง	อบต.ทรายขาว
หนองคาย	โพธิ์ตาก	อบต.โพธิ์ตาก
	รัตนวาปี	อบต.รัตนวาปี
	สระใคร	อบต.สระใคร
อุดรธานี	น้ำโสม	ทต.น้ำโสม
	สร้างคอม	อบต.เชียงดา
บึงกาฬ	เซกา	ทต.ศรีพนา
	พรเจริญ	อบต.หนองหัวช้าง
สกลนคร	โคกสีสุพรรณ	อบต.แมดนาทม
	อากาศอำนวย	ทต.สามัคคีพัฒนา
นครพนม	ท่าอุเทน	อบต.โนนตาล
<b>Grand Total</b>	<b>18 แห่ง</b>	

# รายงานการเบิกจ่ายจาก อปท.ให้หน่วยจัดบริการ ปีงบประมาณ 2560



เขต	จำนวน อปท.	งบประมาณจัดสรร (บ.)	เบิกจ่ายจากอปท.ให้หน่วย จัดบริการ (บ.)	ร้อยละ การเบิกจ่าย	คงเหลือ (บ.)	ร้อยละ งบคงเหลือ	จำนวนอปท.ที่ มีการโอน	ร้อยละ อปท.ที่	จำนวน อปท.ที่ยังไม่	ร้อยละอปท.ที่ ยังไม่โอนเทียบ
01	259	36,300,000	13,474,313.73	37.12	22,825,686	62.88	123	47.49	136	52.51
02	161	21,535,000	10,269,042.86	47.69	11,265,957	52.31	113	70.19	48	29.81
03	150	24,745,000	7,102,389.53	28.70	17,642,610	71.30	61	40.67	89	59.33
04	220	28,890,000	6,126,416.81	21.21	22,763,583	78.79	61	27.73	159	72.27
05	90	11,730,000	2,197,618.75	18.74	9,532,381	81.26	27	30.00	63	70.00
06	106	20,330,000	2,846,700.00	14.00	17,483,300	86.00	32	30.19	74	69.81
07	254	59,805,000	17,842,964.62	29.84	41,962,035	70.16	130	51.18	124	48.82
08	341	40,545,000	9,705,900.00	23.94	30,839,100	76.06	84	24.63	257	75.37
09	379	66,170,000	44,490,065.27	67.24	21,679,935	32.76	312	82.32	67	17.68
10	287	63,350,000	22,407,211.52	35.37	40,942,788	64.63	128	44.60	159	55.40
11	120	16,100,000	1,036,860.00	6.44	15,063,140	93.56	10	8.33	110	91.67
12	155	18,480,000	2,028,338.25	10.98	16,451,662	89.02	30	19.35	125	80.65
รวม 1-12	2,522	407,980,000	139,527,821.34	34.20	268,452,179	65.80	1111	44.05	1,411	55.95

ข้อมูลพท.ดำเนินงาน แหล่งที่มา สปช. ณ 12/ก.ย./60

ข้อมูลการโอนงบจากอปท.ให้หน่วยจัดบริการ แหล่งที่มา ธกส. ณ 31 ม.ค.61

# รายงานการได้รับ CP ของ อปท.พท.ปี 59 60



เขต	พื้นที่ทั้งหมด	ได้รับ CP				ยังไม่ได้รับ CP	
	แห่ง	แห่ง	%	โอนแล้ว	ยังไม่โอน	แห่ง	%
เชียงใหม่	414	414	100	257	157	0	0
พิษณุโลก	290	290	100	237	53	0	0
นครสวรรค์	252	236	93.65	139	97	16	6.35
สระบุรี	363	252	69.42	137	115	111	30.58
ราชบุรี	204	105	51.47	87	18	99	48.53
ระยอง	303	292	96.37	159	133	11	3.63
ขอนแก่น	399	399	100.00	271	128	0	0.00
อุดรธานี	453	317	69.98	303	14	136	30.02
นครราชสีมา	637	609	95.60	590	19	28	4.40
อุบลราชธานี	437	253	57.89	248	5	184	42.11
สุราษฎร์ธานี	266	237	89.10	141	96	29	10.90
สงขลา	256	209	81.64	122	87	47	18.36
รวม	4,274	3,613	84.53	2691	922	661	15.47

- วันที่ 28 – 30 พฤศจิกายน 2560

ประชุมซักซ้อมความเข้าใจการดำเนินงานและเบิกจ่ายงบประมาณผู้สูงอายุที่มีภาวะพึ่งพิง  
ขององค์กรปกครองส่วนท้องถิ่น พื้นที่ปีงบประมาณ2559-2560

- วันที่ 20 กุมภาพันธ์ 2561

ประชุมผู้รับผิดชอบงานบริการสาธารณสุขสำหรับผู้สูงอายุที่มีภาวะพึ่งพิง

- วันที่ 26 – 28 กุมภาพันธ์ 2561

ประชุมชี้แจงการบริหารจัดการกองทุนหลักประกันสุขภาพในระดับท้องถิ่นหรือพื้นที่  
ปี2561 และการดูแลผู้สูงอายุที่มีภาวะพึ่งพิง (พื้นที่เข้าร่วมดำเนินงานปี2561)

# รายชื่อหน่วยบริการที่สมัครเข้าร่วมโครงการ ODS

๖

- แบบตอบรับเข้าร่วมโครงการ ODS
- แบบประเมินตนเอง ODS

- โรงพยาบาลในสังกัด สป.สร. (A – F3)
- โรงพยาบาลเอกชน
- โรงพยาบาลสังกัดกลาโหมและมหาดไทย
- โรงพยาบาลมหาวิทยาลัย
- โรงพยาบาลสังกัดกรมการแพทย์
- โรงพยาบาลสังกัดกรมควบคุมโรค
- โรงพยาบาลสังกัด กทม.

1,305 แห่ง

สมัครเข้าร่วม 162 แห่ง

\*ข้อมูล ณ 27 พ.ย. 60 ยังไม่สิ้นสุดการตอบรับ

สังกัด	รวมจำนวน (แห่ง)	เขต 1	เขต 2	เขต 3	เขต 4	เขต 5	เขต 6	เขต 7	เขต 8	เขต 9	เขต 10	เขต 11	เขต 12	เขต 13
สธ.รพ.ระดับ A	24	2	2		3	3	3	1	2	3	1	2	2	
สธ.รพ.ระดับ S	29	4	3	3	3	4	2		3		4	2	1	
สธ.รพ.ระดับ M1	12	1	1		2	1	1	2		1		2	1	
สธ.รพ.ระดับ M2	15	4	1		1	1	1	2	1	2	2			
สธ.รพ.ระดับ F1	11	4			1			1	3		2			
สธ.รพ.ระดับ F2	12	4	1	1		1		1	1		1	2		
สธ.รพ.ระดับ F3	2									1	1			
รพ.มหาวิทยาลัย	8	1			2	1		1					2	1
กรมการแพทย์	8	1									1	1		5
รพ.กทม.	2													2
รพ.เอกชน	39	5	1	3	2	6	8	3					1	10
รวม	162	26	9	7	14	17	15	11	10	7	12	9	7	18

กำหนดจัดประชุมเชิงนโยบายการพัฒนาระบบบริการการผ่าตัดแบบ ODS  
13 ธ.ค. 60 ณ โรงแรมมิราเคิลแกรนด์ คอนเวนชั่น

# รายชื่อโรงพยาบาลที่ผ่านการประเมิน ODS



จังหวัด	ชื่อ โรงพยาบาล	สังกัด ย่อย	ระดับ รพ.	โรคหัตถการที่เข้าร่วมโครงการ												ผ่านการ ประเมิน วันที่
				โรคไส้เลื่อน ขาหนีบ	โรคถุงน้ำ อันทะ	โรค ริดสีดวง ทวาร	ภาวะ เลือดออก ผิดปกติทาง ช่องคลอด	หลอดเลือด ดำของ หลอด อาหารและ กระเพาะ	ภาวะหลอด อาหารตีบ	โรคมะเร็ง หลอด อาหารระยะ ลุกลามที่ อดตัน	ติ่งเนื้ออก ลำไส้ใหญ่	นิ่วในท่อน้ำดี	นิ่วในท่อน้ำ ดี	ภาวะท่อ น้ำดีตีบ	ภาวะท่อ น้ำดีตีบ	
สกลนคร	รพ.สกลนคร	รพศ.	A	/	/	/	/	/								14 ก.พ. 61
อุดรธานี	รพ.อุดรธานี	รพศ.	A	/	/	/	/	/	/	/	/	/	/	/	/	
นครพนม	รพ.นครพนม	รพท.	S	/				/			/	/		/		
	รพ.ศรีสงคราม	รพท.	F1/M2	/	/	/		/			/					
บึงกาฬ	รพ.บึงกาฬ	รพช.	S	/	/	/	/	/			/					

หน่วยบริการที่ผ่านการประเมิน สามารถเริ่มให้บริการขอรับชดเชยได้  
ตั้งแต่วันที่ 15 กุมภาพันธ์ 2561 เป็นต้นไป

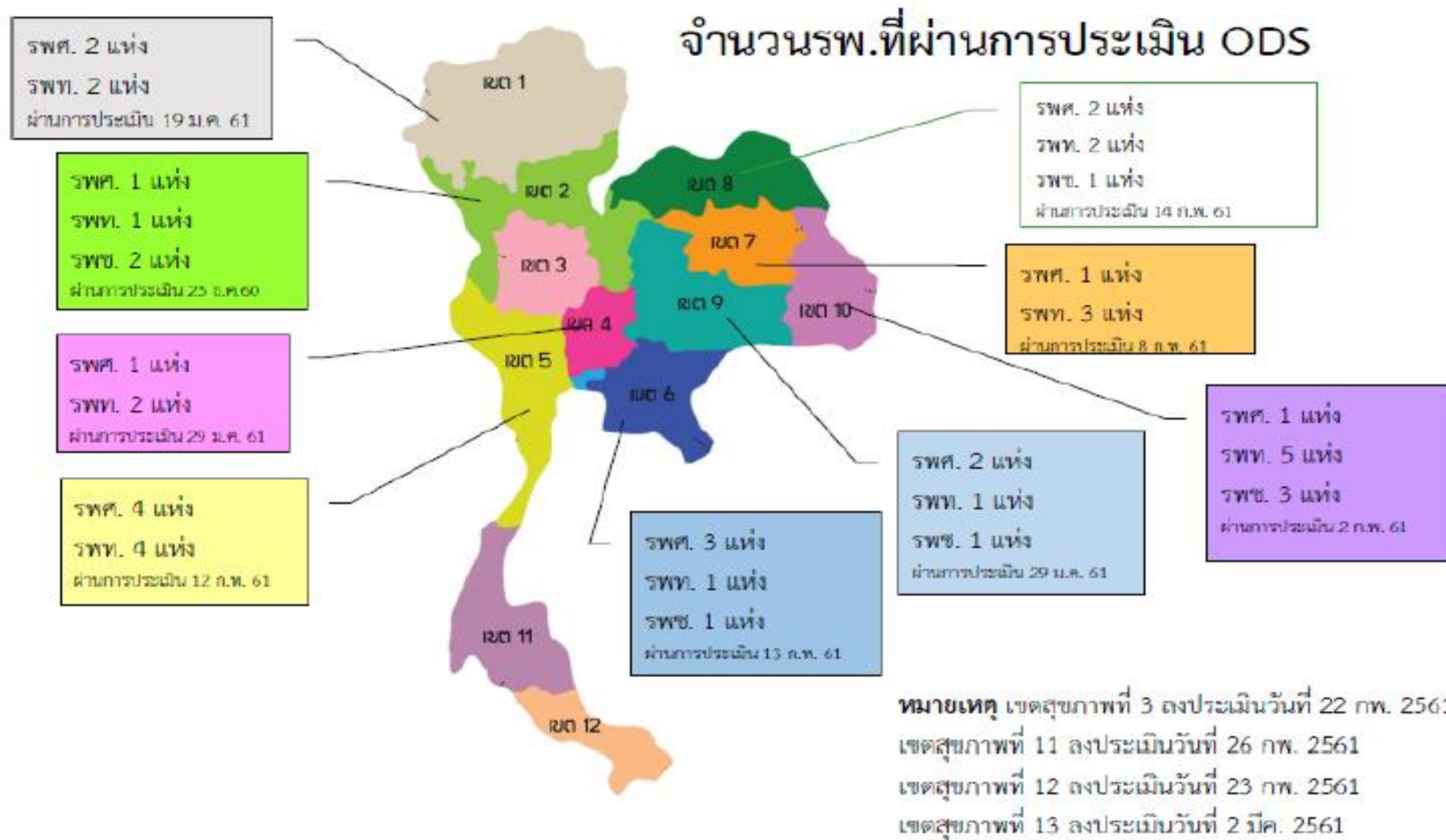



รพ.ที่เข้าร่วมโครงการเห็นประโยชน์กับประชาชน และในส่วนของ รพ. เอง จึงมีการจัด และ ปรับระบบการให้การดูแลรักษาตามข้อกำหนด ให้เหมาะสมกับบริบท ของแต่ละแห่ง อย่างไรก็ตามมีปัญหาอุปสรรคบางประการที่น่าที่จะร่วมกันรับทราบและแก้ไข พัฒนาปรับปรุง

- 1.ผู้บริหารควรส่งเสริม สนับสนุนอย่างเป็นรูปธรรม เพื่อการพัฒนาระบบการดูแล แบบ **ODS** จนกระทั่งสามารถให้การบริการแบบ **one stop service**
- 2.กระทรวงควรสนับสนุนให้เกิด โครงสร้างของงาน **ODS** เช่น **service plan ODS**, กลุ่มงาน **ODS** (ซึ่งอนาคตต้องขยายงาน ด้านนี้ไปยังทุกสาขา)
- 3.กระทรวงคงต้องช่วยดูเรื่อง กรอบอัตราค่าจ้าง การเติบโตสายงาน (ปัจจุบันใน ช่วงเริ่มต้น ยังเป็นงานที่ฝากทำ แทรกอยู่ในระบบปกติ)
- 4.รัฐบาล ควรดูแลด้านงบประมาณ
- 5.สปสช. ควรจ่ายในอัตราที่ส่งเสริมให้เกิดความสนใจ ในการพัฒนาการผ่าตัดวันเดียว วันเดียวกลับ เช่น **fixed rate RW** สำหรับ **ODS** ที่ 9600





เราจะก้าวด้วยกัน อย่างมั่นคงเพื่อสุขภาพที่ดีของประชาชน